



스스로 찾고 키우고 부리며 바라지하는 열린 터
 늘품이란? '앞으로 좋게 발전할 가능성이 있다' 라는 뜻입니다.

구리시청소년수련관은 청소년의 건강한 의식과 늘품의 정신을 키우기 위한 프로그램을 만들기 위해 노력을 하고 있습니다.

청소년의 문화는 청소년 스스로 참여 하에 이루어집니다.

청소년 문화의 터전을 만들어 가고자 하는 것이 구리시청소년수련관의 역할이자 소망입니다.



구리시청소년수련관 여름학기 프로그램

2012 Summer Story

운영기간 | 2012년 6월 1일(금)~8월 31일(금) 3개월

접수안내 | 1층 안내데스크 - 평 일 09:00~18:00 / 토요일 09:00~16:00

지하2층 안내데스크 - 평 일 06:00~09:00 / 18:00~20:50

토요일 06:00~09:00 / 16:00~19:00

홈페이지 | <http://www.guriyouth.or.kr>

(인터넷 검색창에서 "구리시청소년수련관"을 입력하십시오.)

* 현금 및 신용카드 결제 모두 가능함 (단, 현대카드만 결제 불가함)

문의안내

수련관 대표 전화 (031)553-7101~8 / FAX (031)553-7109

- 수련팀(문화강좌, 청소년 자치활동, 청소년 동아리 문의) : 내선 1
- 생활체육팀(수영, 헬스, 아쿠아로빅, 댄스, 생활체육강좌 문의) : 내선 2
- 업무지원팀(운영, 대관, 민원, 주차, 셔틀버스 문의) : 내선 3
- 바우처 문의 : 내선 622
- 방재실(시설안전관리) : 내선 119
- 수영장사실 : 내선 601 / 내선 602
- 1층 안내데스크 : 내선 197 / 내선 198
- 지하2층 안내데스크 : 내선 600
- 방과후아카데미 : 내선 208

※ 문의전화는 되도록 오전 9시~오후 6시에 해주시면 감사하겠습니다.

여름학기 생활체육강좌 이용안내

문의 : 생활체육팀 553-7101~8 (내선 2번)

생활체육강좌 접수기간(수영, 생활체육강좌)

- 6월 : 기존회원접수(5월 17일<목>~23일<수>),
반변경일(5월 24일<목>),
신규회원접수(5월 25일<금>),
물의 날 2012년 6월 14일(목)
- 7월 : 기존회원접수(6월 18일<월>~22일<금>),
반변경일(6월 23일<토>),
신규회원접수(6월 25일<월>),
물의 날 2012년 7월 16일(월)
- 8월 : 기존회원접수(7월 17일<화>~23일<일>),
반변경일(7월 24일<화>),
신규회원접수(7월 25일<수>),
물의 날 2012년 8월 14일(화)

* 신규회원 접수시 : 번호표지급 (오전 7시부터 선착순 지급), 접수(오전 8시부터 번호순대로 접수)

할인적용

- 가입기(생리)여성(2008년 12월 1일부터 적용) :
25~55세까지의 수영회원 이용금액의 10%할인(수강료 참조)
- 장애인, 기초생활수급자, 국가유공자 : 이용금액의 50%할인(관련서류제출 필)
- 청소년 적용연령 : 청소년기본법에 의거 9세이상 24세이하인 자를 말함
※ 할인적용 대상자는 관련서류를 제출하여야 합니다
※ 중복시 한가지만 적용 ※ 구리(직장 및 학교)거주자만 적용

* 생활체육환불규정 및 추가내용 (시행일 2011. 9. 1일 부터) : 기획재정부장관이 고시한 "소비자피해보상규정" 중 체육시설 이용에 있어서 이용자 사정으로 회원권 해지 시 총 이용 금액을 기준으로 해지일까지 이용일수에 해당하는 금액과 총 이용금액의 10%에 해당하는 금액을 공제한 후 이용자에게 환불하도록 규정하고 있으며, 10%에 대한 공제사항은 접수완료 이후부터 발생되는 사항으로서 수강 개시일 전후와 상관없이 공제됩니다.

환불 및 연기안내

▷ 환불안내

- 환불시 준비물 : 참가자 영수증, 신용카드와 전표(해당자)
- 미성년자 환불(유아~고등학교 3학년)은 부모 신분증 및 가족관계 확인 서류

▷ 연기안내 (아쿠아로빅 & 수영만 해당)

- 병원에서 진단서, 소견서 제출 가능한 회원
- 출장으로 인한 출장증명서 제출 가능한 회원
- 연기가간은 최대 1년간 1개월까지 가능하며, 신청기간이 지나면 자동으로 해제 됩니다. (1개월 이상 연기 불가)
※ 서류 제출, 신청하신 날짜부터 연기가능

개인락카 및 신발장 이용안내

- 보증금 : 20,000원 (1개월 : 3,000원, 3개월 : 8,000원)
※ KEY분실료 : 20,000원
- 신발장 : 10,000원 (1개월 : 1,000원, 3개월 : 3,000원)
※ KEY분실료 : 10,000원

물의 날 일정

- 수영장·헬스장 휴장, 셔틀버스 운행없음
: 수영장·헬스장·셔틀버스 정비
- 물의 날 2012년 6월 14일(목), 2012년 7월 16일(월),
2012년 8월 14일(화)

Swimming

수영

영유아 수영교실



강사 1명 / 정원 : 20명

모자수영 (월수금) 11:00~11:50

대 상 엄마와 30개월 이상된 자녀
수강료 55,000원(1개월) / 156,800원(3개월)

* 엄마와 자녀의 교감활동

강사 : 5개 진도 강사5명 / 정원 : 레인별 15명

유아-올챙이A (월수금) 15:00~15:50

유아-올챙이B (화목토) 15:00~15:50

대 상 6~8세

수강료 33,500원(1개월) / 95,500원(3개월)

* 성장기 신체균형 발달 및 수중적응 훈련

초등 수영교실



강사 : 각 시간대 강사5명 / 정원 : 레인별 20명

날치A (월수금) 16:00~16:50

날치B (화목토) 16:00~16:50

상어A (월수금) 17:00~17:50

상어B (화목토) 17:00~17:50

돌고래A (월수금) 18:00~18:50

대 상 초1~6

수강료 39,100원(1개월) / 111,500원(3개월)

* 초급반, 중급반, 교정반, 상급반 수준별 영법지도

Health

헬스

헬스(1부)

강사 : 이용석 / 정원 : 80명 (할인제외종목)

헬스(1부) (월~토) 07:00~11:00

대 상 중·고생 및 성인남여

수강료

성인 22,700원(1개월) / 청소년 17,000원(1개월)

* 실내용 운동화, 운동복, 수건 개인별준비

헬스(2부)

강사 : 조준희 / 정원 : 80명 (할인제외종목)

헬스(2부) (월~금) 18:00~22:00
(토) 18:00~21:30

대 상 중·고생 및 성인남여

수강료

성인 22,700원(1개월) / 청소년 17,000원(1개월)

* 실내용 운동화, 운동복, 수건 개인별준비

Dance-Sports

댄스 스포츠

댄스스포츠

강사 : B반-김종철, C반-신승현 / 정원 : 30명

댄스스포츠B (수, 금) 14:00~15:20

댄스스포츠C (수, 금) 19:30~20:50

대 상 청소년(만19세 이상) 및 성인남여

수강료 성인 99,000원 / 청소년 90,000원(2개월)

* 장소 : 3층 하늘마루

* 라틴댄스 Jive, cha cha cha, Rumba



Voucher

바우처

아동건강관리서비스(바우처)

강사 : 신승현 / 정원 : 40명

음악줄넘기교실 (월, 수) 18:00~18:50

주말음악줄넘기 (토, 일) 15:00~15:50

대 상 구리 관내 거주하는 초등생 중 서비스대상 해당자

수강료 10,000원

· 서비스대상

* 표준체중 = (대상자신장-100) X 0.9

① 표준체중 +20%이상 미만 아동 중 평균소득 100% 이하 가정의 아동만 가능

② 최저생계비 150% 이하 가정의 아동

* 2가지 중 한가지만 해당되면 신청가능

· 신청방법 : 대상자 중 수련관 방문하여 체성분 검사후 신청

· 신청서류 : 보호자신분증, 가족관계증명서

· 부가서비스내용 : 체성분검사, 체력검사, 영양상담 및 식단표, 심리상담 및 교육, 체력검사, 행사(마라톤, 체육대회 등)

Swimming & Health

수영 및 헬스강좌

- 반별 정원미달시 폐강 또는 합반 될 수 있습니다.
- 법정공휴일과 수련관 휴관일은 수업이 없으며, 공휴일과 휴관일로 인한 휴강은 보장하지 않습니다.
- 문의 : 생활체육팀 553-7101~8(내선 2)

자유헬스교실



자유헬스

(월~토) 1부-07:00~11:00

(월~금) 2부-18:00~22:00

(토) 2부-18:00~21:30

일일입장료(1회 이용)

성인 3,850원 / 청소년 2,750원

정원 각부 10명

대상 성인남여, 청소년(중고생)

* 실내용 운동화, 운동복, 수건 개인별준비

* 장애인, 유공자, 기초생활수급자 정상요금에서 50%할인적용
(관련서류제출) **구리(직장 및 학교) 거주자만 적용**

자유수영교실



자유수영

(월~금) 13:00~13:50

(토요일) 1부-06:00~07:50 / 2부-13:00~13:50

3부-19:00~20:50

(일요일) 1부-10:00~11:50 / 2부-12:30~14:20

3부-15:00~16:50

월일장료

성인 66,000원 / 가임기할인 59,400원

청소년 55,000원 / 어린이 44,000원

일일입장료(1회 이용)

성인 3,850원 / 청소년 2,750원 / 어린이 2,200원

정원 150명

대상 유아, 어린이, 청소년(중고생), 성인남여

(영유아 입장시 보호자 동반 바랍니다.)

* 수영용품 개별준비 인명구조원의 지시에 반드시 따라 주시기 바랍니다

* 장애인, 유공자, 기초생활수급자 정상요금에서 50%할인적용
(관련서류제출) **구리(직장 및 학교) 거주자만 적용**

웰빙 수영교실

강사 2명 / 정원 : 20명

호도수영 (월수금) 14:00~14:50

대 상 65세이상(65세 미만도 참가가능)

수강료

만65세이상 33,500원(1개월) / 100,500원(3개월)

만65세미만 50,300원(1개월) / 143,400원(3개월)

가임기할인 45,300원(1개월) / 135,900원(3개월)

* 수준별, 단계별 영법지도 수준적응

강사 1명 / 정원 : 25명

햇살반 (월수금) 14:00~14:50

대 상 중고생 및 성인남여(초4~6학년 보호자동반 수강시 가능)

수강료 성인 50,300원(1개월) / 143,400원(3개월)

가임기할인 45,300원(1개월) / 135,900원(3개월)

청소년 39,100원(1개월) / 117,300원(3개월)

* 단계별 영법지도 수준적응

여성 수영교실



강사 : 각 시간대 강사5명 / 정원 : 레인별 25명

매화A (월수금) 09:00~09:50

매화B (화목토) 09:00~09:50

난초A (월수금) 10:00~10:50

난초B (화목토) 10:00~10:50

국화A (월수금) 11:00~11:50

대 상 중고생 및 성인남여(초4~6 보호자동반 수강가능)

수강료 성인 50,300원(1개월) / 143,400원(3개월)

가임기할인 45,300원(1개월) / 135,900원(3개월)

청소년 39,100원(1개월) / 117,300원(3개월)

* 수준별 단계별 영법지도, 수준적응

* 초급반 모집시 정원 30명

아쿠아로빅 수영교실

강사 : A,D,F반 최선훈 B,C반 조상미 E,G반 위보섭 / 정원 : 반별 85명

아쿠아로빅A (화목토) 11:00~11:50

아쿠아로빅B (화목토) 14:00~14:50

아쿠아로빅C (화목토) 18:00~18:50

아쿠아로빅D (월수금) 08:00~08:50

아쿠아로빅E (월수금) 12:00~12:50

아쿠아로빅F (화목토) 12:00~12:50

아쿠아로빅G (화목토) 08:00~08:50

대 상 중고생 및 성인남여

수강료 성인 50,600원(1개월) / 144,200원(3개월)

가임기할인 및 청소년

45,550원(1개월) / 136,650원(3개월)

* 수중에어로빅 교량자 재활운동, 건강증진활동

청소년 성인 수영교실



강사 : 각 시간대 강사5명 / 정원 : 레인별 25명

새벽수영A (월~금) 06:00~06:50

새벽수영B (월~금) 07:00~07:50

대 상 중고생 및 성인남여(초4~6 보호자동반 수강가능)

수강료 성인 66,000원(1개월) / 188,100원(3개월)

가임기할인 59,400원(1개월) / 178,200원(3개월)

청소년 49,500원(1개월) / 148,500원(3개월)

* 중학생이상 수강

* 수준별/단계별 영법지도(입수지도)

* 월화목금 - 강습, 수요일 - 자유수영

* 초급반 모집시 정원 30명

강사 : 각 시간대 강사5명 / 정원 : 레인별 25명

저녁수영A (월~금) 19:00~19:50

저녁수영B (월~금) 20:00~20:50

저녁수영C (월~금) 21:00~21:50

대 상 중고생 및 성인남여(초4~6 보호자동반 수강가능)

수강료 성인 66,000원(1개월) / 188,100원(3개월)

가임기할인 59,400원(1개월) / 178,200원(3개월)

청소년 49,500원(1개월) / 148,500원(3개월)

* 중학생이상 수강

* 수준별/단계별 영법지도(입수지도)

* 월화목금 - 강습, 수요일 - 자유수영

* 초급반 모집시 정원 30명

청소년 주말 수영교실



강사 : 각 시간대 강사2명 / 정원 : 반별 20명

주말수영A (1)

(토) 17:00~17:50 / (일) 09:00~09:50

주말수영A (2)

(토) 17:00~17:50 / (일) 09:00~09:50

주말수영B

(토) 16:00~16:50 / (일) 10:00~10:50

주말수영C

(토) 18:00~18:50 / (일) 10:00~10:50

주말수영D

(토) 20:00~20:50 / (일) 12:00~12:50

주말수영E

(토) 19:00~19:50 / (일) 11:00~11:50

대 상 초1~6

수강료 39,100원(1개월) / 111,500원(3개월)

* 수준별 강습 일요강습 후 1시간 자유수영

Kids & Youth Gym

어린이 청소년 생활체육강좌

2개월

- 인원미달이나 수련관 사정에 따라 강좌가 변동 또는 개설되지 않을 수 있습니다.
- 수련관 운영사정에 따라 강의시간 및 기타 강좌내용이 변경될 수 있습니다.
- 어린이 청소년의 명의로(본명) 신청하셔야하며, 프로그램참가신청서 영수증은 반드시 보관하셔야 환불 신청이 가능합니다.

방송댄스교실

강사 : 서윤경 / 정원 : 40명

K-POP댄스 A (화, 목) 16:00~16:50

K-POP댄스 B (화, 목) 17:00~17:50

대 상 초등생 / 수강료 44,000원(2개월)

* 장소 : 지하1층 에어로빅실

* 리듬감 익히기, 신체의 균형적인 발달, K-POP 음악을 통한 작품수업

외발자전거교실



강사 : 오준만 / 정원 : 20명

외발자전거D (금) 15:00~15:50

외발자전거E (금) 16:00~16:50

외발자전거F (금) 17:00~17:50

대 상 남녀누구나

수강료 59,400원(2개월)

* 장소 : 3층 꿈터

* 외발자전거 임대비 월 5,000원 별도

발레교실



강사 : 김정민 / 정원 : 22명

영어발레 (화, 목) 15:00~15:50

대 상 만5세~7세 / 수강료 66,000원(2개월)

* 장소 : 3층 꿈터

* 발레 기본동작 배우기, 발레용어 익히기, 보다 심화된 작품수업

강사 : 김정민 / 정원 : 22명

호수B (화, 목) 16:00~16:50

지젤B (화, 목) 17:00~17:50

대 상 초1~6 / 수강료 51,300원(2개월)

* 장소 : 3층 꿈터

* 발레 기본동작 배우기, 발레용어 익히기, 보다 심화된 작품수업

음악줄넘기교실

강사 : A,C반 진병선, B반 전재호 / 정원 : 25명

음악줄넘기A (월, 수) 16:00~16:50

음악줄넘기B (화, 목) 18:00~18:50

음악줄넘기C (월, 수) 17:00~17:50

대 상 초등생 / 수강료 44,000원(2개월)

* 장소 : 지하1층 에어로빅실

* 음악에 따라 다양한 동작으로 줄넘기하기

주말프로그램



강사 : 신승현, 강사진 / 정원 : 25명

주말음악줄넘기A (토, 일) 16:00~16:50

주말음악줄넘기B (토, 일) 10:00~10:50

주말음악줄넘기C (토, 일) 11:00~11:50

대 상 초등생 / 수강료 44,000원(2개월)

* 장소 : 지하1층 에어로빅실

* 음악에 따라 다양한 동작으로 줄넘기하기

Kids & Adults Gym

청소년 성인 생활체육강좌

2개월

- 인원미달이나 수련관 사정에 따라 강좌가 변동 또는 개설되지 않을 수 있습니다.
- 수련관 운영사정에 따라 강의시간 및 기타 강좌내용이 변경될 수 있습니다.

재키스피닝



강사 : 강사진 / 정원 : 각반 30명 (할인제외종목)

반명	구분	요일	시간
이리스	A	월수금	09:00~09:50
	C	화 목	
	E	월~금	
아테나	G	월수금	11:00~11:50
	H	화 목	
	I	월~금	
주피터	B	월수금	19:30~20:20
	D	화 목	
	F	월~금	
제우스	J	월수금	20:30~21:30

대 상 중고생 및 성인남여

수강료

1개월~39,600원(주2회), 59,400원(주3회), 90,000원(주5회)

2개월~79,200원(주2회), 118,800원(주3회), 180,000원(주5회)

* 1개월 또는 2개월 중 선택 접수가가능

* 장소 : 4층 재키스피닝룸

* 스피드 사이클을 다양한 동작과 음악의 맞춘 다이어트 강좌

에어로빅교실

강사 : 이윤미 / 정원 : 40명

에어로빅A (월~금) 09:00~09:50

에어로빅B (월~금) 10:00~10:50

강사 : A-이지현, B-이윤미 / 정원 : 40명

저녁에어로빅A (월~금) 19:30~20:20

저녁에어로빅B (월~금) 20:30~21:20

대 상 중고생 및 성인남여

수강료 성인 66,000원 / 청소년 55,000원(2개월)

* 장소 : 지하1층 에어로빅실 * 에어로빅댄스, GX운동

다이어트댄스교실



강사 : 안은영 / 정원 : 40명

다이어트댄스A (월수금) 11:00~11:50

대 상 중고생 및 성인남여

수강료 성인 66,000원 / 청소년 55,000원(2개월)

* 장소 : 3층 하늘마루

* 실용&나이트 댄스를 통한 다이어트 강좌

강사 : 안은영 / 정원 : 40명

다이어트댄스B (화, 목) 19:30~20:20

대 상 중고생 및 성인남여

수강료 성인 60,000원 / 청소년 50,000원(2개월)

* 장소 : 3층 하늘마루

* 실용&나이트 댄스를 통한 다이어트 강좌

요가교실

강사 : 생활A,C반, 건강A반 손장미, B반 양향 / 정원 : 40명

생활요가A (월수금) 09:00~09:50

생활요가B (화목토) 10:00~10:50

생활요가C (월수금) 11:00~11:50

건강요가A (화목토) 20:30~21:20

대 상 중고생 및 성인남여

수강료 성인 66,000원 / 청소년 55,000원(2개월)

* 장소 : 3층 꿈터

* 매월 셋째주 토요일은 청소년들의 CA수업으로 인해 휴강합니다.

강사 : 손장미 / 정원 : 40명

건강요가B (화, 목) 21:30~22:20

대 상 중고생 및 성인남여

수강료 성인 60,000원 / 청소년 50,000원(2개월)

* 장소 : 3층 꿈터

밸리댄스교실

강사 : 이윤미 / 정원 : 40명

밸리댄스A (월수금) 11:00~11:50

대 상 중고생 및 성인여성

수강료 성인 66,000원 / 청소년 55,000원(2개월)

* 장소 : 지하1층 에어로빅실 * 밸리댄스 기본동작(수업재료비 별도)

재즈댄스교실

강사 : 서윤경 / 정원 : 40명

재즈&K-POP댄스A (월수금) 10:00~10:50

재즈&K-POP댄스B (월수금) 20:30~21:20

대 상 중고생 및 성인남여

수강료 성인 66,000원 / 청소년 55,000원(2개월)

* 장소 : 3층 꿈터

* 스트레칭, 자세교정, 재즈댄스와 K-POP댄스 작품수업

걸즈힙합교실

강사 : 이민경 / 정원 : 40명

걸즈&K-POP A (월수금) 10:00~10:50

걸즈&K-POP B (월수금) 21:30~22:20

대 상 중고생 및 성인남여

수강료 66,000원 / 청소년 55,000원(2개월)

* 장소 : 4층 춤&터

* 힙합댄스와 즐거운 K-POP댄스 작품수업

태보댄스교실

강사 : 이민경 / 정원 : 40명

태보댄스A (화, 목) 10:00~10:50

태보댄스B (화, 목) 20:30~21:20

대 상 중고생 및 성인남여

수강료 성인 60,000원 / 청소년 50,000원(2개월)

* 장소 : 4층 춤&터

* 태권도, 복싱, 에어로빅 혼합댄스

여름학기 문화강좌 이용안내

강의기간 및 일정

구분	월	화	수	목	금	토
개강일	6/4	6/5	6/13	6/7	6/1	6/2
종강일	8/27	8/28	8/29	8/30	8/31	8/25
휴강일			6/6 현충일 8/15 광복절			
강의횟수	13회	13회	11회	13회	14회	13회

※ 강좌별로 사정에 의해서 강의기간 및 일정, 강의횟수 등이 변경될 수 있습니다.

접수안내

▷ 접수기간

기존 수강생 접수기간 : 5월 7일(월) ~ 5월 12일(토)

신규 수강생 접수기간 : 5월 14일(월) ~ 선착순 마감

— 접수방법 : 선착순 방문 접수

* 일요일 및 공휴일은 접수를 받지 않습니다.

— 강좌에 따른 재료비(교재비)는 수강료에 포함되지 않고 별도로 환불되지 않습니다.

* 재료비(교재비)는 수업시간에 강사님께 납부합니다.

— 모든 강좌는 강좌에 필요한 인원이 미달될 경우 폐강될 수 있습니다.

* 강좌에 필요한 인원은 강좌별로 다릅니다.

환불안내

— 해당 월 전월 마지막날 전까지 : 수강료 전액환불
(예 : 6월부터 시작되는 강좌를 접수를 하였는데 사정상 수강을 할 수 없게 된 경우 5월 31일까지 환불신청을 하면 납부한 수강료를 전액환불 받을 수 있음)

— 해당 월 시작일부터(1일)

* 해당 월 총 수업일의 1/3경과 전 : 해당 월 수강료의 2/3 해당액 + 잔여 달 수강료

* 해당 월 총 수업일의 1/2경과 전 : 해당 월 수강료의 1/2 해당액 + 잔여 달 수강료

* 해당 월 총 수업일의 1/2경과 후 : 해당 월 수강료를 반환하지 않음 + 잔여 달 수강료
(문화강좌 환불 규정 안내(공정거래위원회고시 소비자분쟁해결기준))

주차안내

— 승용차 요일제 실시에 따라 요일제 차량 태그 미부착 차량은 수련관 출입을 제한합니다.

— 수련관 지하주차장의 효율적 관리를 위해 주차요금을 징수하오니 양해바랍니다.

— 수련관을 이용하는 수강생은 1강좌당 2시간 무료 주차가 가능합니다.
(2강좌를 연속으로 수강하시는 경우 4시간까지 무료 주차가 가능합니다.)

— 2시간 무료 주차인 경우 시간 초과시 : 30분당 2,000원 징수합니다.

수강생 유의사항

— 법정공휴일을 포함한 휴관일에는 수업이 없으며 그에 따른 보강을 실시하지 않습니다.

— 정기휴관일 : 6/6(현충일), 8/15(광복절)

* 이 외 날짜에 기관 사정에 의해 임시휴관을 실시할 수도 있습니다.

— 물의 날(6월 14일(목), 7월 16일(월) 8월 14일(화))에는 셔틀버스만 운행하지 않고 문화강좌 수업은 정상적으로 실시됩니다.

— 주차장이 협소하오니 셔틀버스 이용을 부탁드립니다.

— 문화강좌 문의 : 수련팀 박성문 553-7101~8(내선 124)

New Culture Class

신설 문화강좌

· 재료비(교재비)는 수강료에 포함되지 않고 별도로 수업시간에 강사님께 납부합니다.
· 강좌에 필요한 인원이 미달될 경우 폐강될 수 있습니다.(강좌에 필요한 인원은 강좌별로 다릅니다.)
· 법정공휴일을 포함한 휴관일에는 수업이 없으며 그에 따른 보강을 실시하지 않습니다.
· 정기휴관일 : 6/6(현충일), 8/15(광복절) - 이 외 날짜에 기관 사정에 의해 임시휴관을 실시할 수도 있습니다.
· 문의 : 수련팀 553-7101~8(내선 124)

강사 : 채하나(미술), 이효경(논술) / 정원 : 15명

미술과 논술의 만남 **아트스토리A** (화) 16:00~16:50

대 상 초1~초3

미술과 논술의 만남 **아트스토리B** (화) 17:00~17:50

대 상 초4~초6

수강료 90,000원(3개월)

재료비 33,000원(3개월, 선택사항)

준비물 스케치북(8절), 크레파스, 물감, 그림도구, 필기도구

* 장소 : 3층 창작실

* 이 강좌는 12회(미술:6회, 논술:6회)과정입니다.

* 재료비는 개인별 그림책 출판비용으로 선택사항이기 때문에 굳이 그림책 출판을 원하지 않으면서도 재료비를 납부하지 않으셔도 됩니다.
* 단순한 그림 그리기를 넘어 글쓰기와 결합된 다양한 그림 활동으로 어린이들의 감성, 창의력, 사고력, 표현력을 증대시켜 드립니다.
* 어린이들의 그림과 글을 전문 디자이너의 편집 작업을 거쳐 멋진 "그림책"으로 만들어 평생 소장할 수 있게 합니다.

강사 : 김효숙(한국예술종합학교 가야금 전공) / 정원 : 10명

어린이 **가야금** (목) 16:00~16:50

대 상 초1~초6

수강료 105,000원(3개월)

교재비 10,000원(3개월) / 악기대여비 10,000원(1개월)

* 장소 : 4층 실연공방

* 악기대여비(10,000원)는 매달 수업시간에 강사님께 납부하시면 됩니다.
* 우리가락을 가벼운 동요를 기초로 줄 찾기를 하고 민요가락과 많은 주법을 배우면서 가야금으로 표현하는 방법을 배우고, 산조를 들어가기 위한 여러 테크닉을 배울 수 있습니다.

강사 : 김민숙(홍익대학교학원 미술사 석사) / 정원 : 15명

세계명작 **감상교실** (목) 10:00~11:50

대 상 성인

수강료 90,000원(3개월)

준비물 필기도구, 노트

* 장소 : 3층 교육실

* 5월 31일(목) 오전10시에 무료특강을 실시합니다.

* 세계의 유명 미술관, 박물관에 소장된 명작들을 감상 및 분석하는 과정으로 크게 서양미술(르네상스, 바로크, 낭만주의, 인상주의 등), 동양미술, 한국미술로 장르를 나눠 시대별로 분석 강의를 합니다. 회화, 조소, 건축 등을 폭넓게 접할 수 있고 세계명작들을 가까이서 접하기 힘든 일반인들에게 유익한 역사문화 상식함양에 큰 도움이 됩니다.

강사 : 박은선(이화여대 성악 전공) / 정원 : 15명

영어노래 하는 **아이들(어린이 성악교실)**

(수) 15:00~15:50

대 상 초1~초6

수강료 90,000원(3개월)

준비물 파일철(A4용)

* 장소 : 4층 공작교실

* 뮤지컬영화 '사운드 오브 뮤직(Sound Of Music)'의 곡들을 중심으로 기초적인 발성법과 영어덕션공부를 통해 즐거운 영어노래를 배우는 기회를 갖습니다.

강사 : 이순화(중국 연변대 졸업) / 정원 : 15명

어린이 **중국어회화** (수) 16:00~16:50

대 상 초3~초6

수강료 90,000원(3개월)

교재비 13,000원(3개월)

준비물 필기도구, 영어노트

* 장소 : 3층 집담상담실

* 중국어를 처음 배우는 어린이들에게 일상생활에서 흔히 벌어지는 생활 단어를 기초적인 표현위주로 가르치며 노래, 게임, 챗트 등의 수업으로 어린이들의 흥미를 유발하고 발음 정확도를 강조하며 자연스럽게 중국어를 익힐 수 있도록 하는 과정입니다.

강사 : 탁인경(경희대학교학원 스피치토론 전공) / 정원 : 20명

잠재력 **코칭 리더쉽** (금) 17:00~17:50

대 상 초1~초6

수강료 90,000원(3개월)

교재비 10,000원(3개월)

준비물 필기도구, 파일철(A4용), 색연필세트(12색)

* 장소 : 3층 취미교실

* 자신의 내면에 잠자는 잠재능력을 찾아서 꿈과 목표를 갖고 높은 자신감을 통해서 스스로 변화는 셀프 코칭 혁신 프로그램입니다.

강사 : 류지나(덕성여대 수학 전공) / 정원 : 8명(소수정예)

생각하는 **힘 수학(문장제 문제 해결전략)-4학년**

(토) 10:00~10:50

대 상 초4

교 재 문제해결의 길잡이 초등수학 교과서편 4-1

(미래엔<대한교과서>)-2012년판

생각하는 **힘 수학(문장제 문제 해결전략)-5학년**

(토) 11:00~11:50

대 상 초5

교 재 문제해결의 길잡이 초등수학 교과서편 5-1

(미래엔<대한교과서>)-2012년판

생각하는 **힘 수학(문장제 문제 해결전략)-6학년**

(토) 12:00~12:50

대 상 초6

교 재 문제해결의 길잡이 초등수학 교과서편 6-1

(미래엔<대한교과서>)-2012년판

수강료 90,000원(3개월)

재료비 1,000원(3개월)

준비물 필기도구, 연습장

* 장소 : 3층 집담상담실

* 교재는 개인이 구매해 오셔야 합니다.

* 아무리 기초 계산력이 뛰어난 아이라도 문장제 문제를 만나면 당황하고 제대로 문제해결을 못하는 경우에 대비하여, 문장제 문제를 단계적으로 접해줌으로서 수학에 대한 자신감을 불어 넣어 드릴 수 있습니다.

Baby Culture Class

유아 문화강좌

· 재료비(교재비)는 수강료에 포함되지 않고 별도로 수업시간에 강사님께 납부합니다.
· 강좌에 필요한 인원이 미달될 경우 폐강될 수 있습니다.(강좌에 필요한 인원은 강좌별로 다릅니다.)
· 법정공휴일을 포함한 휴관일에는 수업이 없으며 그에 따른 보강을 실시하지 않습니다.
· 정기휴관일 : 6/6(현충일), 8/15(광복절) - 이 외 날짜에 기관 사정에 의해 임시휴관을 실시할 수도 있습니다.
· 문의 : 수련팀 553-7101~8(내선 124)

월요일

강사 : 김영인(전문강사) / 정원 : 15명

EQ**쑥쑥!** **Multi클레이(유아)** (월) 16:00~16:50

대 상 6~7세

수강료 60,000원(3개월)

재료비 30,000원(3개월)

* 장소 : 3층 바둑교실

* 다양한 친환경 점핑클레이, 냅킨클레이, 양초클레이, 비누클레이를 한꺼번에 배울 수 있는 다양한 과정으로 구성되어 있습니다.
우리 아이의 EQ(감성지수)를 한층 높여보세요!

목요일

강사 : 박지영(전문강사) / 정원 : 15명

프뢰벨창의력수학놀이 **유아가베** (목) 16:00~16:50

대 상 6~7세

수강료 70,000원(3개월)

교구대여비 15,000원(3개월)

* 장소 : 3층 창작실

* 유아들의 창의력과 공간 지각력을 발달시키고 수학적 사고력을 향상시켜 드립니다.

Kids & Youth Culture Class

어린이 청소년 문화강좌

- 재료비(교재비)는 수강료에 포함되지 않고 별도이며 수업시간에 강사님께 납부합니다.
- 강좌에 필요한 인원은 미달될 경우 폐강될 수 있습니다. (강좌에 필요한 인원은 강좌별로 다릅니다.)
- 법정공휴일을 포함한 휴관일에는 수업이 없으며 그에 따른 보강을 실시하지 않습니다.
- 정기휴관일 : 6/6(현충일), 8/15(광복절) - 이 외 날짜에 기관 사정에 의해 임시휴관을 실시할 수도 있습니다.
- 문의 : 수련팀 553-7101~8(내선 124)

월요일

강사 : 한송이(상명대 생물학 전공) / 정원 : 15명

환상의과학탐험 Bio-Odyssey A (월) 15:00~15:50

대 상 초1~초3

환상의과학탐험 Bio-Odyssey B (월) 16:00~16:50

대 상 초4~초6

수강료 70,000원(3개월) / 재료비 15,000원(1개월)

* 장소 : 3층 교육실

* 초등학교생이 꼭 알아야 할 과학교과 개념, 실험, 체험, 내용을 응용하여 생활에 필요한 것들을 만들어보는 실용과학적인 과정입니다.

강사 : 김영인(전문강사) / 정원 : 15명

EQ쑥쑥! Multi클레이(초등) (월) 17:00~17:50

대 상 초1~초6

수강료 60,000원(3개월) / 재료비 30,000원(3개월)

* 장소 : 3층 바둑교실

* 다양한 친환경 점핑클레이, 냅킨클레이, 양초클레이, 비누클레이를 한꺼번에 배울 수 있는 다양한 과정으로 구성되어 있습니다. 우리 아이의 EQ(감성지수)를 한층 높여주세요!

화요일

강사 : 채하나(미술), 이효경(논술) / 정원 : 15명

미술과 논술의 만남 아트스토리 A (화) 16:00~16:50

대 상 초1~초3

미술과 논술의 만남 아트스토리 B (화) 17:00~17:50

대 상 초4~초6

수강료 90,000원(3개월)

재료비 33,000원(3개월, 선택사항)

준비물 스케치북(8절), 크레파스, 물감, 그림도구, 필기도구

* 장소 : 3층 창작실

* 이 강좌는 12회(미술:6회, 논술:6회)과정입니다.

* 재료비는 개인별 그림책 출판비용으로 선택사항이기 때문에 굳이 그림책 출판을 원하지 않으시면 재료비를 납부하지 않으셔도 됩니다.

* 단순한 그림 그리기를 넘어 글쓰기와 결합된 다양한 그림 활동으로 어린이들의 감성, 창의력, 사고력, 표현력을 증대시켜 드립니다.

* 어린이들의 그림과 글을 전문 디자이너의 편집 작업을 거쳐 멋진 '그림책'으로 만들어 평생 소장할 수 있게 합니다.

강사 : 정수영(숙명여대 통계학 전공) / 정원 : 15명

수리영재 화요주산 (화) 17:00~17:50

대 상 7세~초6

수강료 60,000원(3개월) / 교재비 8,000원(3개월)

준비물 주판, 필기도구

* 장소 : 3층 교육실

* 수학의 놀이학습 도구로 새롭게 인식되고 있는 주판을 활용하여 수의 개념을 쉽게 이해시키고, 암산을 가능하게 하여 수학교과와 학습능력을 향상시켜 드리며 집중력, 기억력, 인내력과 두뇌 개발 및 창의력을 기르는데 도움이 됩니다.

수요일

강사 : 조성빈(전문강사) / 정원 : 10명

오감발달 종이접기 (수) 16:00~16:50

대 상 초1~초6

수강료 60,000원(3개월) / 재료비 24,000원(3개월)

* 장소 : 3층 창작실

* 접기 순서를 통한 혼자 접기 연습과 응용 꾸미기까지 꾸미기 만들기로 익히는 창의력 향상 필수학습 도우미입니다.

강사 : 조성진(전문강사) / 정원 : 10명

예쁜글씨POP와 종합공예 (수) 17:00~17:50

대 상 초3~초3

수강료 70,000원(3개월) / 재료비 25,000원(3개월)

* 장소 : 3층 창작실

* 예쁜글씨POP 과정과 손끝으로 문질러서 그림을 그리는 파스텔화 과정, 유성파스텔을 이용하여 그림을 그리는 초크아트 과정, 스티로폼을 커팅하는 과정 등을 실시합니다.

목요일

강사 : 박지영(전문강사) / 정원 : 15명

사고력수학 초등가베 (목) 17:00~17:50

대 상 초1~초3

수강료 70,000원(3개월) / 교구대여료 15,000원(3개월)

* 장소 : 3층 창작실

* 평면·입체 도형의 이해와 활용을 하고 창의사고력 수학의 연계 학습활동을 합니다.

금요일

강사 : 탁인경(경희대대학원 스피치토론 전공) / 정원 : 20명

스피치 고급 트레인 (금) 16:00~16:50

대 상 초1~초6

수강료 90,000원(3개월) / 재료비 10,000원(3개월)

준비물 필기도구, 파일철(A4용), 색연필세트(12색)

* 장소 : 3층 취미교실

* 이 강좌는 스피치 기초 과정(자신감탄탄 자기표현)을 수료한 수강생들만 신청이 가능합니다.

* 스피치 기초 과정(자신감탄탄 자기표현)을 수료한 후 개인의 지식, 정보, 경험을 통해서 상상력과 창의적으로 자신의 생각을 대중 앞에서 당당하고 자신감있게 표현하는 트레인 과정입니다.

강사 : 탁인경(경희대대학원 스피치토론 전공) / 정원 : 20명

잠재력 코칭 리더십 (금) 17:00~17:50

대 상 초1~초6

수강료 90,000원(3개월) / 재료비 10,000원(3개월)

준비물 필기도구, 파일철(A4용), 색연필세트(12색)

* 장소 : 3층 취미교실

* 자신의 내면에 잠자는 잠재능력을 찾아서 꿈과 목표를 갖고 높은 자신감을 통해서 스스로 변화는 셀프 코칭 혁신 프로그램입니다.

화, 목요일

강사 : 최무호(전문강사) / 정원 : 20명

집중력향상 바둑교실A (화, 목-주2회) 14:00~14:50

집중력향상 바둑교실B (화, 목-주2회) 15:00~15:50

집중력향상 바둑교실C (화, 목-주2회) 16:00~16:50

집중력향상 바둑교실D (화, 목-주2회) 17:00~17:50

대 상 6세~초6

수강료 90,000원(3개월) / 교재비 9,000원(3개월)

* 장소 : 3층 바둑교실

* 성장기 어린이들의 집중력·사고력·수리력·응용력·창의력·두뇌개발·인내력을 향상시켜주며, 예의범절도 좋게 해드립니다.

* 분기별 자체승급대회를 실시하고 연2회(6월,11월)어린이 바둑승급대회에 참가하실 수 있습니다.

토요일

강사 : 탁인경(경희대대학원 스피치토론 전공) / 정원 : 20명

자신감탄탄 자기표현A (토) 13:00~13:50

대 상 초1~초2

자신감탄탄 자기표현B (토) 14:00~14:50

대 상 초3~초6

수강료 75,000원(3개월) / 재료비 10,000원(3개월)

준비물 필기도구, 파일철(A4용), 색연필세트(12색)

* 장소 : 3층 취미교실

* 나만의 색깔로 개인의 경험, 지식, 정보를 토대로 순발력과 상상력, 창의력의 힘을 발휘해서 필요할 때 필요한 말을 필요한 만큼 자신 있고 당당하게 자신을 표현하는 말하기 프로그램입니다.

강사 : 정수영(숙명여대 통계학 전공) / 정원 : 15명

수리영재 토요일주산A (토) 10:00~10:50

수리영재 토요일주산B (토) 11:00~11:50

대 상 7세~초6

수강료 60,000원(3개월) / 교재비 8,000원(3개월)

준비물 주판, 필기도구

* 장소 : 3층 교육실

* 수학의 놀이학습 도구로 새롭게 인식되고 있는 주판을 활용하여 수의 개념을 쉽게 이해시키고, 암산을 가능하게 하여 수학교과와 학습능력을 향상시켜 드리며 집중력, 기억력, 인내력과 두뇌개발 및 창의력을 기르는데 도움이 됩니다.

토요일



강사 : 최무호(전문강사) / 정원 : 20명

집중력향상 토요일바둑A (토) 10:00~10:50

집중력향상 토요일바둑B (토) 11:00~11:50

집중력향상 토요일바둑C (토) 13:00~13:50

집중력향상 토요일바둑D (토) 14:00~14:50

집중력향상 토요일바둑E (토) 15:00~15:50

대 상 6세~초6

수강료 60,000원(3개월) / 교재비 9,000원(3개월)

* 장소 : 3층 바둑교실

* 성장기 어린이들의 집중력·사고력·수리력·응용력·창의력·두뇌개발·인내력을 향상시켜주며, 예의범절도 좋게 해드립니다.

* 분기별 자체승급대회를 실시하고 연2회(6월,11월)어린이 바둑승급대회에 참가하실 수 있습니다.



강사 : 지명순(이화여대대학원 미술학 석사) / 정원 : 20명

어린이 창의 미술 (토) 10:00~11:00

대 상 7세~초3

수강료 90,000원(3개월) / 재료비 10,000원(3개월)

준비물 수채도구, 크레파스

* 장소 : 3층 창작실

* 그리기, 만들기, 종이접기, 조형 등 다양한 재료와 기법을 통해 창의력을 개발시켜 줍니다.

강사 : 지명순(이화여대대학원 미술학 석사) / 정원 : 20명

소묘와 수채화교실 (토) 11:10~12:50

대 상 초3~중3

수강료 90,000원(3개월) / 재료비 10,000원(3개월)

준비물 수채도구

* 장소 : 3층 창작실

* 내신 향상을 위한 미술 기초 및 실기 학습을 실시합니다.

강사 : 류지나(덕성여대 수학 전공) / 정원 : 8명(소수정예)

생각하는 힘 수학(문장제 문제 해결전략)4학년

(토) 10:00~10:50

대 상 초4

교 재 문제해결의 길잡이 초등수학 교과서편 4-1 (미래엔<대한교과서>)-2012년판

생각하는 힘 수학(문장제 문제 해결전략)5학년

(토) 11:00~11:50

대 상 초5

교 재 문제해결의 길잡이 초등수학 교과서편 5-1 (미래엔<대한교과서>)-2012년판

생각하는 힘 수학(문장제 문제 해결전략)6학년

(토) 12:00~12:50

대 상 초6

교 재 문제해결의 길잡이 초등수학 교과서편 6-1 (미래엔<대한교과서>)-2012년판

수강료 90,000원(3개월) / 재료비 1,000원(3개월)

준비물 필기도구, 연습장

* 장소 : 3층 집담상담실

* 교재는 개인이 구매해 오셔야 합니다.

* 아무리 기초 계산력이 뛰어난 아이라도 문장제 문제를 만나면 당황하고 제대로 문제해결을 못하는 경우에 대비하여, 문장제 문제를 단계적으로 접해줌으로서 수학에 대한 자신감을 불어 넣어 드릴 수 있습니다.

Adults Culture Class

성인 문화강좌

- 재료비(교재비)는 수강료에 포함되지 않고 별도이며 수업시간에 강사님께 납부합니다.
- 강좌에 필요한 인원이 미달될 경우 폐강될 수 있습니다. (강좌에 필요한 인원은 강좌별로 다릅니다.)
- 법정공휴일을 포함한 휴관일에는 수업이 없으며 그에 따른 보강을 실시하지 않습니다.
- 정기휴관일 : 6/6(현충일), 8/15(광복절) - 이 외 날짜에 기관 사정에 의해 임시휴관을 실시할 수도 있습니다.
- 문의 : 수련팀 553-7101~8(내선 124)

월요일

강사 : 안정희(상명대학교원 순수사진 전공) / 정원 : 10명

즐거운 사진교실 (월) 14:00~15:50

수강료 120,000원(3개월) / 교재비 10,000원(3개월)

준비물 DSLR 카메라

- * 장소 : 3층 집단상담실
- * 처음으로 카메라를 접하는 초보적인 과정으로 DSLR 카메라 작동 법과 사진에 대한 기초적인 상식과 이론, 촬영 실습 및 일상에서 자유롭게 사진을 촬영하며 즐길 수 있도록 하기 위한 야외 촬영 실기를 병행하는 과정으로 이루어집니다.
- * 수업방식 : 한주씩 번갈아가면서 한주는 강의실에서 이론수업, 한주는 야외에서 촬영 실기 수업으로 하는 방식입니다.

화요일



강사 : 조성빈(전문강사) / 정원 : 15명

포크아트와 냅킨공예 (화) 10:00~11:50

수강료 90,000원(3개월)

재료비 80,000~90,000원선(3개월)

- * 장소 : 3층 창작실
- * 이럴뜰물감을 이용한 것으로 처음엔 그릴 대상이나 소재가 한정되어 있었지만 많은 연구와 변화를 거쳐 철재는 물론 목재, 유리, 항균, 도자기, 캔버스, 합성 등 거의 모든 재료에 구매를 받지 않아 일상생활용품에까지 자유롭게 다양한 표현을 할 수 있습니다. 자기만의 소중한 수공예품을 갖는 재미를 느낄 수 있습니다.



강사 : 홍정남(전문강사) / 정원 : 10명

천연비누&화장품 만들기(오전) (화) 10:00~11:30

천연비누&화장품 만들기(저녁) (화) 19:00~20:30

수강료 70,000원(3개월) / 재료비 10,000원(1회)

- * 장소 : 3층 집단상담실
- * 몸에 좋은 천연 식물성 오일, 향기, 컬러까지 원하는대로 선택하여 자기에게 딱 맞는 비누와 화장품을 만들어 보는 과정입니다.

토요일



수요일



강사 : 조성빈(전문강사) / 정원 : A반 20명, B반 15명

예쁜글씨 POP A (수) 10:00~11:50

예쁜글씨 POP B (수) 13:00~14:50

수강료 70,000원(3개월) / 재료비 25,000원(3개월)

- * 장소 : 3층 창작실
- * 평붓과 둥근붓 매직을 이용하여 예쁜글씨체를 익히고 칼라디자 인과 쉬운 컷 일러스트를 배웁니다.
- * 취미과정과 전문적인 자격증 과정을 운영하고 POP 글씨체를 활용한 프리랜서 전문강사를 양성합니다.

강사 : 조성빈(전문강사) / 정원 : 15명

예쁜글씨 POP 저녁반 (수) 19:00~20:50

수강료 80,000원(3개월) / 재료비 25,000원(3개월)

- * 장소 : 3층 창작실
- * 평붓과 둥근붓 매직을 이용하여 예쁜글씨체를 익히고 칼라디자 인과 쉬운 컷 일러스트를 배웁니다.
- * 취미과정과 전문적인 자격증 과정을 운영하고 POP 글씨체를 활용한 프리랜서 전문강사를 양성합니다.

강사 : 조성빈(전문강사) / 정원 : 5명

예쁜글씨 POP 전문가반

(수) 10:00~11:50, 13:00~14:50, 19:00~20:50

이 세타임 중 본인이 원하는 타임을 신청함

수강료 150,000원(3개월)

- * 장소 : 3층 창작실
- * 이 강좌는 "예쁜글씨 POP(A반 또는 B반 또는 저녁반)" 강좌를 수강한 수강생들만 신청이 가능합니다.
- * 예쁜글씨 POP 초급/중급/고급 자격증을 취득한 후에 전문가(지도자)를 양성하는 과정입니다. 일러스트를 적절하게 활용하여 POP 작품을 입체적으로 제작할 수 있게 하고 포토폴리오와 졸업작품을 완성함으로써 전문 지도자로서의 능력과 자질을 갖추도록 합니다.



강사 : 송광호(대중가요 작곡가) / 정원 : 280명

송광호 신바람 노래교실 (수) 14:00~15:30

수강료 36,000원(3개월) / 5,000원(1일 입장)

교재비 6,000원(3개월)

* 장소 : 1층 공연장

- * 작곡가 겸 노래강사 송광호의 신바람 노래교실, 옛 가요에서 최신 가요까지 울동과 더불어 라이브 강의가 이루어집니다.

목요일



강사 : 임종란(전문강사) / 정원 : 15명

비즈·리본공예 (목) 10:00~11:50

수강료 70,000원(3개월)

재료비 40,000~50,000원선(1개월)

- * 장소 : 3층 창작실
- * 비즈공예 : 각종 크리스탈과 원석을 이용하여 목걸이, 반지, 팔찌, 브로치, 헤어핀 등을 만들 수 있습니다.
- * 리본공예 : 다양한 헤어악세서리와 인테리어 소품을 만들 수 있으며, 학교 축제활동 강사와 창업이 가능합니다. (개인노력에 의해 자격증 취득도 가능함)



강사 : 김인숙(홍익대학교원 미술사 석사) / 정원 : 15명

세계명작 감상교실 (목) 10:00~11:50

수강료 90,000원(3개월)

준비물 필기도구, 노트

- * 장소 : 3층 교육실
- * 5월 31일(목) 오전 10시에 무료특강을 실시합니다.
- * 세계의 유명 미술관, 박물관에 소장된 명작들을 감상 및 분석하는 과정으로 크게 서양미술(르네상스, 바로크, 낭만주의, 인상주의 등), 동양미술, 한국미술로 장르를 나눠 시대별로 분석 강의를 합니다. 회화, 조소, 건축 등을 폭넓게 접할 수 있고 세계명작들을 가까이서 접하기 힘든 일반인들에게 유익한 역사문화 상식함양에 큰 도움이 됩니다.



강사 : 문주희(전문강사) / 정원 : 15명

코바늘 인형만들기 (목) 19:00~20:50

수강료 80,000원(3개월)

재료비 작품당 5천원(약 12~15cm)~1만원(약 20~25cm) 내외

- * 장소 : 3층 창작실
- * 개인레슨 수업형식으로 작품의 시작부터 완성까지 가르쳐 드리며 개인차에 따라 1~2주에 작품 1개 정도를 완성하실 수 있습니다.
- * 코바늘뜨기의 원리를 알고 기초부터 고급까지 쉽고 천천히 즐겁게 배울 수 있습니다. 실생활에 필요한 귀여운 소품들과 포근한 느낌들의 예쁜 인형들을 만들어 볼 수 있는 재미있는 시간입니다.

강사 : 탁인경(경희대학교원 스피치토론 전공) / 정원 : 15명

자기표현 스피치(기초) (토) 09:00~10:10

수강료 120,000원(3개월)

준비물 필기도구

* 장소 : 3층 취미교실

- * 자신이 표현하고자 하는 바에 대한 대화의 법칙을 익히고 정확한 발음, 발성을 통해서 논리적이고 당당하게 표현하는 프로그램입니다.

강사 : 탁인경(경희대학교원 스피치토론 전공) / 정원 : 20명

자기표현 스피치(트레인) (토) 10:20~11:30

수강료 120,000원(3개월)

준비물 필기도구

* 장소 : 3층 취미교실

- * 이 강좌는 "자기표현 스피치(기초)" 강좌를 수료한 수강생들만 신청이 가능합니다.
- * 스피치 화법을 토대로 개인의 다양한 지식, 정보, 경험을 통해서 순발력있게 필요할 때 필요한 말을 필요한 만큼 자기표현 할 수 있는 트레이닝 과정입니다.

Instrument Class

1인 1악기 음악강좌

- 악기는 개인이 준비해 오셔야 합니다.
(가야금, 해금 강좌는 제외)
- 교재비(악기 대여비)는 수강료에 포함되지 않고 별도이며 수업시간에 강사님께 납부합니다.
- 강좌에 필요한 인원이 미달될 경우 폐강될 수 있습니다.
(강좌에 필요한 인원은 강좌별로 다릅니다.)
- 법정공휴일을 포함한 휴관일에는 수업이 없으며 그에 따른 보강을 실시하지 않습니다.
- 정기휴관일 : 6/6(현충일), 8/15(광복절)
- 이 외 날짜에 기간 사정에 의해 임시휴관을 실시할 수도 있습니다.
- 문의 : 수련팀 553-7101~8(내선 124)

바이올린



강사 : 김희진(동덕여대 관현악 전공) / 정원 : 15명

바이올린교실A (월, 수~주2회) 16:00~16:50

바이올린교실B (월, 수~주2회) 17:00~17:50

대 상 초1~중3

수강료 105,000원(3개월)

교 재 시노자키 바이올린 교본 1권(세광음악출판사)

* 장소 : 4층 공작교실

* 교재는 개인이 구매해 오셔야 합니다.

* 악보보기, 박자연습, 활 켜기 등 기초부터 체계적으로 배울 수 있습니다.

강사 : 김희진(동덕여대 관현악 전공) / 정원 : 15명

토요 바이올린A (토) 14:00~14:50

토요 바이올린B (토) 15:00~15:50

토요 바이올린C (토) 16:00~16:50

대 상 초1~중3

수강료 75,000원(3개월)

교 재 시노자키 바이올린 교본 1권(세광음악출판사)

* 장소 : 4층 공작교실

* 교재는 개인이 구매해 오셔야 합니다.

* 악보보기, 박자연습, 활 켜기 등 기초부터 연주까지 체계적으로 배울 수 있습니다.

강사 : 김희진(동덕여대 관현악 전공) / 정원 : 10명

성인 바이올린A (월, 목~주2회) 10:00~10:50

성인 바이올린B (월, 목~주2회) 11:00~11:50

대 상 성인

수강료 120,000원(3개월)

교 재 시노자키 바이올린 교본 1권(세광음악출판사)

* 장소 : 월(4층 보컬실), 목(4층 공작교실)

* 교재는 개인이 구매해 오셔야 합니다.

* 악보보기, 박자연습, 활 켜기 등 기초부터 연주까지 체계적으로 배울 수 있습니다.

일렉트릭기타



강사 : 임종덕(네덜란드 "North Netherlands Conservatoire"졸업) / 정원 : 10명

일렉트릭기타 (수) 18:00~18:50

대 상 초5~성인

수강료 120,000원(3개월)

* 장소 : 3층 집단상담실

* 일렉트릭기타의 기본이 되는 코드와 메이킹방법을 익힐 수 있습니다.

드럼



강사 : 하은중(기독교음악대학원 드럼 전공) / 정원 : 12명

드럼교실A (월) 15:00~15:50

드럼교실B (월) 16:00~16:50

드럼교실C (월) 17:00~17:50

드럼 직장인반A (월) 19:00~19:50

드럼 직장인반B (월) 20:00~20:50

드럼 직장인반C (화) 19:00~19:50

드럼 직장인반D (화) 20:00~20:50

주부 드럼A (금) 10:00~10:50

주부 드럼B (금) 11:00~11:50

토요 드럼A (토) 09:00~09:50

토요 드럼B (토) 10:00~10:50

토요 드럼C (토) 11:00~11:50

토요 드럼D (토) 13:00~13:50

토요 드럼E (토) 14:00~14:50

토요 드럼F (토) 15:00~15:50

토요 드럼G (토) 16:00~16:50

대 상 초1~성인

수강료 초급-90,000원, 중급-105,000원,

고급-120,000원(3개월)

준비물 드럼스틱, 음악노트

* 장소 : 4층 보컬실

* 드럼스틱(15,000원)은 강사님을 통해서 구입이 가능합니다.

* 초급, 중급, 고급 레벨선정은 강사님께서 하고 처음 수강하는 수강생은 초급부터 시작합니다.

* 악보보기, 박자연습, 활 켜기 등 기초부터 연주까지 체계적으로 배울 수 있습니다.

우쿨렐레



강사 : 임종덕(네덜란드 "North Netherlands Conservatoire"졸업) / 정원 : 15명

우쿨렐레A (월) 16:00~16:50

우쿨렐레B (월) 17:00~17:50

우쿨렐레C (월) 18:00~18:50

우쿨렐레D (월) 19:00~19:50

우쿨렐레E (월) 20:00~20:50

대 상 초3~성인

수강료 120,000원(3개월)

* 장소 : 3층 취미교실

* 우쿨렐레는 기타를 축소한 듯한 4현의 작고 귀여운 악기로 초보자들도 쉽게 연주가 가능합니다. 기본 코드부터 체계적으로 배울 수 있습니다.

통기타



강사 : 김병남(전문강사) / 정원 : 19명

수요 통기타A (수) 16:00~16:50

수요 통기타B (수) 17:00~17:50

수요 통기타C (수) 18:00~18:50

강사 : 임종덕(네덜란드 "North Netherlands Conservatoire"졸업) / 정원 : 19명

수요 통기타D (수) 19:00~19:50

수요 통기타E (수) 20:00~20:50

강사 : 김병남(전문강사) / 정원 : 19명

목요 통기타A (목) 16:00~16:50

목요 통기타B (목) 17:00~17:50

목요 통기타C (목) 18:00~18:50

목요 통기타D (목) 19:00~19:50

목요 통기타E (목) 20:00~20:50

토요 통기타A (토) 10:00~10:50

토요 통기타B (토) 11:00~11:50

토요 통기타C (토) 13:00~13:50

토요 통기타D (토) 14:00~14:50

토요 통기타E (토) 15:00~15:50

토요 통기타F (토) 16:00~16:50

대 상 초1~성인

수강료 성인-105,000원 / 초중고-90,000원(3개월)

* 장소 : 수요통기타(3층 취미교실), 목요통기타(4층 공작교실), 토요 통기타A·B반(4층 공작교실), 토요 통기타C·D·E·F반(3층 집단상담실)

* **수요 통기타D·E반만 임종덕 강사님이 담당하고 나머지 반은 모두 김병남 강사님이 담당합니다.**

* 기초는 쉽게 노래하며 연주할 수 있는 곡 위주로 기본코드 및 반주법을 배우고 심화적으로 아르페지오 및 팝/가요 위주로 리듬 및 테크닉을 배울 수 있습니다.

보컬트레이닝

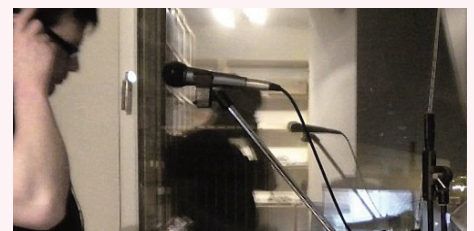

강사 : 김대건(백석대학교원 보컬 전공) / 정원 : 10명

보컬트레이닝-청소년A (목) 18:00~18:50

보컬트레이닝-청소년B (목) 19:00~19:50

대 상 중1~고3

보컬트레이닝-성인 (목) 20:00~20:50

대 상 성인

수강료 120,000원(3개월)

* 장소 : 4층 개인연습실

* 노래가 취미이거나 보컬리스트로 공부하시고 싶은분! 이번 강좌를 통해 노래하는데 자신감을 얻고 즐기면서 공부 하실 수 있습니다!

* 음정/박자/발성/호흡/악보 읽기

* 보컬 기초부터 자신의 실력에 맞춰서 수업이 이루어집니다.

* 대학교 실용음악학과나 연기관련과에 진학을 희망하여 기초가 필요한 청소년들에게 강추합니다.

* 수업은 그룹레슨으로 이루어지며 도중에 개인지도도 같이 이루어집니다.

오카리나



강사 : 조미정(전문강사) / 정원 : 15명

오카리나A (금) 17:00~17:50

오카리나B (금) 18:00~18:50

대 상 초1~성인

수강료 75,000원(3개월) / 교재비 8,000원(3개월)

* 장소 : 4층 공작교실

* 오카리나는 흙을 빚어 가마에서 구워 만든 토기악기의 일종으로 누구나 쉽게 배울 수 있고 단기간 연습만으로도 나만의 곡을 연주할 수 있습니다.

성악



강사 : 박은선(이화여대 성악 전공) / 정원 : 15명

영어노래 하는 아이들(어린이 성악교실)
(수) 15:00~15:50

대 상 초1~초6

수강료 90,000원(3개월)

준비물 파일철(A4용)

* 장소 : 4층 공작교실

* 뮤지컬영화 "사운드 오브 뮤직(Sound Of Music)"의 곡들을 중심으로 기초적인 발성법과 영어덕선공부를 통해 즐거운 영어노래를 배우는 기회를 갖습니다.

하모니카



강사 : 이종태(전문강사) / 정원 : 15명

하모니카A (화) 16:00~16:50

하모니카B (화) 17:00~17:50

대 상 초1~성인

수강료 75,000원(3개월) / 교재비 15,000원(3개월)

* 장소 : 4층 공작교실

* 하모니카(35,000원)는 강사님을 통해서 구입이 가능합니다.
* 기초에서 주법까지 하모니카에 대해서 체계적으로 배울 수 있습니다.

플룻



강사 : 구미연(가톨릭대 플룻 전공) / 정원 : 15명

플룻교실A (화, 목-주2회) 16:00~16:50

플룻교실B (화, 목-주2회) 17:00~17:50

대 상 초3~고3

수강료 105,000원(3개월)

교 재 개정판 플루트교실 1권(삼호뮤직)

* 장소 : 4층 개인연습실

* 교재는 개인이 구매해 오셔야 합니다.

* 호흡법, 운지, 소품곡을 통한 플룻이해, 기본 에튀드와 소리, 테크닉을 통해 다양한 곡을 연주할 수 있게 합니다.

색소폰



강사 : 이민숙(전문강사) / 정원 : 10명

색소폰 (월) 19:00~19:50

대 상 성인

수강료 120,000원(3개월)

* 장소 : 4층 공작교실

* 색소폰에 대한 기본적인 이해, 기초적인 코드와 스케일 연구, 리듬의 이해 및 텅임을 배울 수 있습니다.

단소



강사 : 한지수(추계예술대 해금 전공) / 정원 : 10명

청소년 단소교실 (수) 17:00~17:50

대 상 초3~중3

수강료 75,000원(3개월) / 교재비 6,000원(3개월)

* 장소 : 4층 실연공방

* 교과서에 담겨진 많은 전래동요와 민요를 단소로 연주함으로써 국악의 아름다움과 멋을 배울 수 있습니다. 그리고 단소 연주를 통해 청소년들의 정서적 안정과 음악적 소양을 기릅니다.

가야금



강사 : 김효숙(한국예술종합학교 가야금 전공) / 정원 : 10명

성인 가야금 (월) 11:00~11:50

대 상 성인

어린이 가야금 (목) 16:00~16:50

대 상 초1~초6

수강료 105,000원(3개월) / 교재료 10,000원(3개월)

악기대여비 10,000원(1개월)

* 장소 : 성인 가야금(4층 공작교실), 어린이 가야금(4층 실연공방)
* 악기대여비(10,000원)는 매달 수업시간에 강사님께 납부하시면 됩니다.

* 우리가락을 가벼운 동요를 기초로 줄 찾기를 하고 민요가락과 많은 주법을 배우면서 가야금으로 표현하는 방법을 배우고, 산조를 들어가기 위한 여러 테크닉을 배울 수 있습니다.

해금



강사 : 한지수(추계예술대 해금 전공) / 정원 : 10명

월요 해금 (월) 11:00~11:50

대 상 성인

수요 해금 (수) 18:00~18:50

대 상 초3~성인

수강료 105,000원(3개월) / 교재비 15,000원(3개월)

악기대여비 20,000원(1개월)

* 장소 : 4층 실연공방

* 악기대여비(20,000원)는 매달 수업시간에 강사님께 납부하시면 됩니다.

* 악기대여는 수강하시는 첫 학기에만 가능하고 다음 학기부터는 악기를 구입하셔야 합니다.

* 악기지세부터 시작하여 활대잡기 소리내기를 중심으로 운지법, 악보보기, 악보연주, 악기이론까지 포함하여 체계적으로 수업이 이루어집니다.



강사 : 구미연(가톨릭대 플룻 전공) / 정원 : 16명

토요플룻A (토) 14:00~14:50

토요플룻B (토) 15:00~15:50

대 상 초3~고3

수강료 75,000원(3개월)

교 재 개정판 플루트교실 1권(삼호뮤직)

* 장소 : 4층 개인연습실

* 교재는 개인이 구매해 오셔야 합니다.

* 호흡법, 운지, 소품곡을 통한 플룻이해, 기본 에튀드와 소리, 테크닉을 통해 다양한 곡을 연주할 수 있게 합니다.

Foreign Language

외국어강좌

- 교재비는 수강료에 포함되지 않고 별도이며 수업시간에 강사님께 납부합니다.
- 강좌에 필요한 인원이 미달될 경우 폐강될 수 있습니다. (강좌에 필요한 인원은 강좌별로 다릅니다.)
- 법정공휴일을 포함한 휴관일에는 수업이 없으며 그에 따른 보강을 실시하지 않습니다.
- 정기휴관일 : 6/6(현충일), 8/15(광복절) - 이 외 날짜에 기관 사정에 의해 임시휴관을 실시할 수도 있습니다.
- 문의 : 수련팀 553-7101~8(내선 124)

영어



강사 : Conor Melvin(Trinity College Dublin 졸업) / 정원 : 15명

원어민 영어회화(중급) (수, 금-주2회) 16:00~16:50

대 상 7세~초4

수강료 150,000원(3개월)

교 재 Let's go 5 3rd Edition(옥스퍼드대학출판부)(studentbook, workbook), Let's go 6 3rd Edition(옥스퍼드대학출판부)(studentbook, workbook) 총 4권

* 장소 : 3층 영어교실

* ***원어민 영어회화(중급)*** 강좌는 기존 수강생만 신청이 가능하고 신규 수강생은 신청하실 수 없습니다.

* 이 강좌는 24회 과정입니다.

강사 : Conor Melvin(Trinity College Dublin 졸업) / 정원 : 15명

원어민 영어회화(초급) (수, 금-주2회) 17:00~17:50

대 상 7세~초3

수강료 150,000원(3개월)

교 재 Let's go 2 3rd Edition(옥스퍼드대학출판부)(studentbook, workbook) 총 2권

* 장소 : 3층 영어교실

* 교재는 개인이 구매해 오셔야 합니다.

* 이 강좌는 24회 과정입니다.

* 귀가 트이는 영어! 쉽고 간편하게 활용가능한 원어민과의 영어 회화 표현을 통하여 세계화시대에 영어에 대한 자신감을 가질 수 있습니다.



강사 : 이지현(전문강사) / 정원 : 15명

주제별 영어 파닉스 (화, 목-주2회) 16:00~16:50

대 상 초1~초4

수강료 150,000원(3개월)

교 재 phonics 처음 단어(vocabulary) <학영사>

* 장소 : 3층 영어교실

* 교재는 개인이 구매해 오셔야 합니다.

* 일상생활에 유용한 주제별 단어, 문장을 통합적으로 읽고 씁니다.

영어



강사 : 이지현(전문강사) / 정원 : 15명

중학 영문독해 기초 (화, 목-주2회) 17:00~17:50

대 상 초5~중1

수강료 150,000원(3개월)

교 재 중학 영어 독해 100 1학년 <마더텅>

* 장소 : 3층 영어교실

* 교재는 개인이 구매해 오셔야 합니다.

* 중학교 과정에 필수적인 문법 사항별로 정리된 지문으로 연습 문제를 통해 독해 실력을 향상시켜 드립니다.

강사 : 이지현(전문강사) / 정원 : 15명

중학 영문법 기본 (화, 목-주2회) 18:00~18:50

대 상 중1~중3

수강료 150,000원(3개월)

교 재 중학영문법 3800제 ②<마더텅>

* 장소 : 3층 영어교실

* 교재는 개인이 구매해 오셔야 합니다.

* 전국 중학교 중간·기말고사에서 나온 문법 문제를 분석하여 문법을 학습합니다.

중국어



강사 : 이순화(중국 연변대 졸업) / 정원 : 15명

어린이 중국어회화 (수) 16:00~16:50

대 상 초3~초6

수강료 90,000원(3개월)

교재비 13,000원(3개월)

준비물 필기도구, 영어노트

* 장소 : 3층 집단상담실

* 중국어를 처음 배우는 어린이들에게 일상생활에서 흔히 벌어지는 생활 단어를 기초적인 표현위주로 가르치며 노래, 게임, 챗트 등의 수업으로 어린이들의 흥미를 유발하고 발음 정확도를 강조하며 자연스럽게 중국어를 익힐 수 있도록 하는 과정입니다.

중국어



강사 : 정승환(전문강사) / 정원 : 10명

중국어회화-입문 (월) 19:00~20:40

대 상 중1~성인

수강료 90,000원(3개월)

교재비 15,000원(1개월)

준비물 필기도구

* 장소 : 3층 영어교실

* 교재비(15,000원)는 매달 수업시간에 강사님께 납부하시면 됩니다.

* 중국어회화 관련해서 입문 과정을 배울 수 있습니다.



강사 : 왕단(전문강사) / 정원 : 10명

중국어회화-중급 (화) 19:00~20:40

대 상 중1~성인

수강료 90,000원(3개월)

교재비 15,000원(1개월)

준비물 필기도구

* 장소 : 3층 영어교실

* 교재비(15,000원)는 매달 수업시간에 강사님께 납부하시면 됩니다.

* 중국어회화 관련해서 중급 과정을 배울 수 있습니다.

강사 : 이신흥(전문강사) / 정원 : 10명

중국어회화-기초 (수) 19:00~20:40

대 상 중1~성인

수강료 90,000원(3개월)

교재비 15,000원(1개월)

준비물 필기도구

* 장소 : 3층 영어교실

* 교재비(15,000원)는 매달 수업시간에 강사님께 납부하시면 됩니다.

* 중국어회화 관련해서 기초 과정을 배울 수 있습니다.

Computerization Class

정보화강좌

- * 모든 강좌는 최효정 강사님이 전담해서 강의를 하고 모든 강좌의 정원은 20명입니다.
- * 모든 강좌의 대상은 "초3~성인" 이고 강의실은 3층 컴퓨터실입니다.
- * 교재비(8,000원~15,000원)는 수강료에 포함되지 않고 별도로 수업시간에 강사님께 납부합니다.(단, "웹디자인&오픈마켓 운영" 강좌는 교재비가 20,000원 이상입니다.)
- * 강좌에 필요한 인원이 미달될 경우 폐강될 수 있습니다.(강좌에 필요한 인원은 강좌별로 다릅니다.)
- * 법정공휴일을 포함한 휴관일에는 수업이 없으며 그에 따른 보강을 실시하지 않습니다.
- * 정기휴관일 : 6/6(현충일), 8/15(광복절) - 이 외 날자에 기관 사정에 의해 임시휴관을 실시할 수도 있습니다.
- * 문의 : 수련팀 553-7101~8(내선 124)

화요일

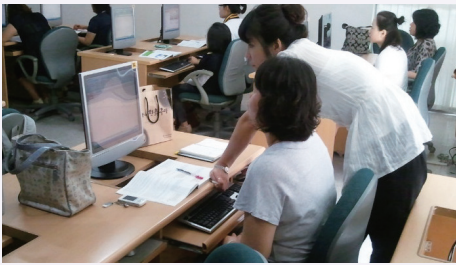

ITQ 한글&파워포인트 자격증대비반

(화) 15:10~16:50

수강료 60,000원(3개월)

* 한글2007과 파워포인트2007을 이용해 문서만들기와 슬라이드 제작법을 공부하며 더불어 ITQ 자격증 시험을 대비합니다.

화, 목요일



컴퓨터기초 & 인터넷활용(화목)

(화, 목-주2회) 10:00~11:20

수강료 90,000원(3개월)

* 흔히 캠이라고 불리는 분들을 모집합니다! 부팅(컴퓨터 켜기)부터 차근차근 배울 수 있습니다. 운영체제 윈도우XP 기본 익히기 및 활용, 인터넷 기본 익히기 및 활용 (정보검색, 이메일, 실생활 인터넷 이용 등) 등을 익힙니다.

엑셀2007 기초 & 활용

(화, 목-주2회) 12:10~13:30

수강료 90,000원(3개월)

* 엑셀2007의 기본기능부터 고급기능까지 학습을 해서 실생활에 엑셀을 원활하게 사용할 수 있도록 합니다.

포토샵 기초 & 활용(화목)

(화, 목-주2회) 13:40~15:00

수강료 90,000원(3개월)

* 그래픽 프로그램의 기본프로그램인 포토샵을 제대로 이용할 수 있도록 기초부터 시작하여 가장 많이 궁금해 하는 내가 찍은 사진을 활용하고 실생활에도 활용하는 과정 위주로 수업을 진행합니다.

한글&파워포인트를 활용한 실생활 문서만들기(화목)

(화, 목-주2회) 17:00~18:20

수강료 90,000원(3개월)

* 사무자동화의 핵심프로그램인 한글2007과 파워포인트2007을 이용해 문서제작과 프리젠테이션을 원활하게 사용할 수 있도록 공부하며, 실생활에 필요한 각종 문서와 프리젠테이션 파일을 제작할 수 있습니다.

월, 수, 금요일



한글&파워포인트를 활용한 실생활 문서만들기(월수금)

(월수금-주3회) 10:00~10:50

수강료 90,000원(3개월)

* 사무자동화의 핵심프로그램인 한글2007과 파워포인트2007을 이용해 문서제작과 프리젠테이션을 원활하게 사용할 수 있도록 공부하며, 실생활에 필요한 각종 문서와 프리젠테이션 파일을 제작할 수 있습니다.

포토샵 기초 & 활용 (월수금-주3회) 11:00~11:50

수강료 90,000원(3개월)

* 그래픽 프로그램의 기본프로그램인 포토샵을 제대로 이용할 수 있도록 기초부터 시작하여 가장 많이 궁금해 하는 내가 찍은 사진을 활용하고 실생활에도 활용하는 과정 위주로 수업을 진행합니다.

컴퓨터기초 & 인터넷활용(월수금)

(월수금-주3회) 13:00~13:50

수강료 90,000원(3개월)

* 흔히 캠이라고 불리는 분들을 모집합니다! 부팅(컴퓨터 켜기)부터 차근차근 배울 수 있습니다. 운영체제 윈도우XP 기본 익히기 및 활용, 인터넷 기본 익히기 및 활용 (정보검색, 이메일, 실생활 인터넷 이용 등) 등을 익힙니다.

플래시+포토샵을 활용한 웹페이지 제작

(월수금-주3회) 14:00~14:50

수강료 90,000원(3개월)

* 포토샵, 플래시, 드림위버를 사용해 메인페이지를 만들어 보고, 각종 플래시페이지를 제작하여 봄으로서 웹디자인의 기본기를 배울 수 있습니다.(단, 포토샵 기초 가능자만 수강이 가능합니다.)

웹디자인 & 오픈마켓 운영

(월수금-주3회) 15:00~15:50

수강료 90,000원(3개월)

* 인터넷 쇼핑을 시장의 양대산맥이라 할 수 있는 옥션과 지마켓을 중심으로 오픈마켓 초보창업자가 갖추어야 할 기본지식을 학습하고, 매출을 올릴 수 있는 상세페이지 제작 방법과 성공 노하우를 배울 수 있습니다.(단, 포토샵 기초 가능자만 수강이 가능합니다.)

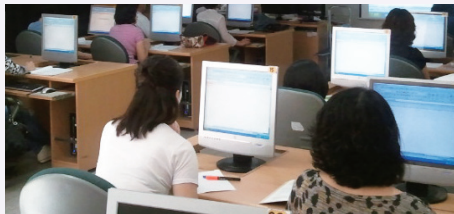

컴퓨터활용능력2급 자격증대비반 (필가+실기)

(월수금-주3회) 16:00~16:50

수강료 90,000원(3개월)

* 대한상공회의소 주관 컴퓨터활용능력2급 시험을 대비하는 과정입니다.(필기시험 및 실기시험 모두 대비합니다.)

국가공인 포토샵활용 자격증대비반 (GTQ 1,2급 시험대비)<월수금>

(월수금-주3회) 17:00~18:20

수강료 150,000원(3개월)

* 포토샵 프로그램을 학습하면서 한국생산성본부 주관인 국가공인 GTQ 1, 2급 자격증을 취득·응용하는 과정으로 그래픽의 전반적인 사항을 배우고 익힙니다.

토요일

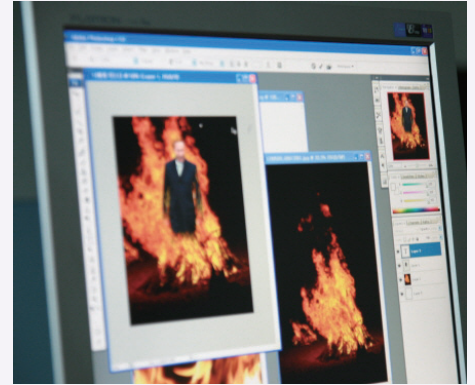

국가공인 포토샵활용 자격증대비반 (GTQ 1,2급 시험대비)<토>

(토) 10:00~11:50

수강료 150,000원(3개월)

* 포토샵 프로그램을 학습하면서 한국생산성본부 주관인 국가공인 GTQ 1, 2급 자격증을 취득·응용하는 과정으로 그래픽의 전반적인 사항을 배우고 익힙니다.



파워포인트+엑셀 2007 기초와 활용

(토) 13:00~14:50

수강료 120,000원(3개월)

* 파워포인트2007과 엑셀2007의 기초개념부터 차근차근 익혀 실생활 및 학교에서 필요한 자료를 만들어 봄으로서 파워포인트와 엑셀의 활용을 습득하는 과정입니다.



ITQ 엑셀 자격증대비반

(토) 15:00~16:50

수강료 150,000원(3개월)

* 엑셀의 기본기능부터 고급기능까지 학습을 해서 회사사무 및 실생활에서 원활하게 사용할 수 있도록 하며 더불어 ITQ 엑셀 자격증 시험을 대비합니다.

2012 구리시청소년문화존

구리시청소년수련관에서 주관하는 2012 "구리시청소년문화존"에 청소년 여러분들을 초대합니다. 청소년들이 자율적인 참여, 기획 및 진행 등 청소년들이 조직하고 운영하는 다양한 형태의 청소년 활동을 지원하고 청소년 건전문화 형성에 지역 내 인적, 물적 자원의 적극적 결합으로 청소년의 문화 향유 기회를 제공하고자 청소년 여러분의 적극적인 참여를 바랍니다.

회차	일시	장소	형태	행사명	내용
1	5월 19일(토) 15:00~18:00	구리역 공원	공연 체험	메아리문화존 season 5	* 청소년문화존 개막식 (청소년의 달 표창수여식 진행) * 공연과 부스 운영
2	6월 9일(토) 13:00~16:00	구리시청소년수련관 앞마당	체험	즐거찾기! 체험마당	* 무료로 즐기는 신나는 체험마당
3	7월 7일(토) 15:00~17:00	교문중학교 (예정)	공연 체험	스쿨로드 (학교연계1)	* 학교와 연계하여 학교로 찾아가는 청소년대축제
4	7월 28일(토) 15:00~17:00	구리역 공원	공연	비행(飛行) 청소년	* 청소년축제기획단에 의해 기획되는 청소년 공연축제 * 공연청소년의 부모님 및 가족을 초대하여 가족과 함께 할 수 있는 시간을 마련하고 가정 내에서 긍정 적인 청소년 문화활동 적극 지원
5	8월 11일(토) 15:00~17:00	장자호수공원	공연	구리 락페스티벌	* 청소년으로 구성된 밴드 연합 공연
6	8월 25일(토) 17:00~19:00	구리시청소년수련관 앞마당	공연	한여름밤의 콘서트	* 바이올린, 플루트, 오카리나, 통기타, 밴드 등 서양악기와 가야금, 해금, 단소 등 전통악기가 어우러지는 한여름 작은 음악회
7	9월 15일(토) 15:00~17:00	구리역 공원	공연	댄스페스티벌	* 청소년으로 구성된 댄스 연합 공연
8	9월 22일(토) 13:00~16:00	구리시청소년수련관 앞마당	체험	즐거찾기! 체험마당	* 무료로 즐기는 신나는 체험마당
9	10월 13일(토) 15:00~17:00	구리시 관내 중·고등학교	공연 체험	Rainbow 스쿨로드 (학교연계2)	* 학교와 연계하여 학교로 찾아가는 청소년대축제
10	12월 22일(토) 16:00~18:00	구리시청소년수련관 공연장	공연	Let's Fly	* 우수활동 청소년동아리 표창 * 청소년공연축제 한마당 * 청소년문화존 폐막식

※ 상기 일정 및 장소 등은 사정에 따라 변경될 수 있습니다.

- ★ 주최 : 여성가족부, 경기도, 구리시
- ★ 주관 : 구리시청소년수련관
- ★ 공연 및 부스참가문의 : 수련팀 이정우 553-7101~8 (내선 122)

제13회 구리시청소년종합예술제

★ 경연종목

- 음 악 : 한국음악 성악독창, 한국음악 기악(독주, 합주), 락밴드, 대중음악 개인, 대중음악 단체
- 무 용 : 한국무용(독무, 군무), 현대무용(독무, 군무), 발레(독무, 군무), 탈춤, 댄스
- 사물놀이 : 사물놀이(얇은반), 농악(선반)
- 문 학 : 시, 산문

★ 경연날짜

- 6월 1일(금) : 한국음악 성악독창, 한국음악 기악(독주, 합주), 사물놀이(얇은반), 농악(선반), 한국무용(독무, 군무), 현대무용(독무, 군무), 발레(독무, 군무), 탈춤
- 6월 2일(토) : 대중음악 개인, 대중음악 단체, 락밴드, 댄스, 문학(시, 산문)

※ 각 종목별 최우수팀 및 최우수작품 수상자는 경기도청소년 종합예술제 참가자격 부여

★ 경연장소

- 6월 1일(금) : 구리시청소년수련관 1층 공연장
- 6월 2일(토) : 대중음악개인, 대중음악단체, 락밴드, 댄스 → 구리역공원
- * 문학(시, 산문) → 구리시청소년수련관

★ 접수안내

- 참가대상 : 구리시 관내 초등학교 3학년~고등학교 3학년에 재학중인 청소년
- 접수일정 : 5월 7일(월) ~ 5월 18일(금)
- 접수서류 : 참가신청서(학교장 직인 필), 참가자명단 (단체종목일 경우)
- 접수방법 : 방문접수 또는 팩스접수
- 주 소 : 경기도 구리시 건원대로 34번길 32-10번지 구리시청소년수련관 1층 사무실
- 팩 스 : 031)553-7109
- 문 의 : 031)553-7101~8(내선 123) 수련팀 김승현

☞ 자세한 사항은 구리시청소년수련관 홈페이지 (www.guriyouth.or.kr) 공지사항을 통해 확인하시기 바랍니다.



셔틀버스 이용안내

- ▶ 구리시 관내 교통 상황에 따라 배차 시간이 정확하지 않을 수도 있습니다.
- ▶ 이용하시는 회원님들께서는 미리 "5분 일찍" 승강장에 나와서 대기해 주시기 바랍니다.
- ▶ 문의 및 노선안내는 각 차량 기사님이나 사무실(553-7101~8 (내선 3))로 연락바랍니다.
- ▶ 운행시간은 8시 15분(첫차)부터 19시 15분(막차)까지 매시간마다 15분에 출발합니다.
- ▶ 13시 15분, 14시 15분, 19시 15분에는 정규노선이 아닌 변형노선만 운행합니다.(단, 14시 15분에 3호차(인창동 방향)는 정규노선을 운행합니다.)
- ▶ 물의 날에는 셔틀버스를 운행하지 않습니다.(꼭!! 확인하세요.) → '물의 날' : 6월 14일(목), 7월 16일(월), 8월 14일(화)

1호차(정규노선)

교문동·수택동 방향

출발시간 : 8시 15분, 9시 15분, 10시 15분, 11시 15분, 12시 15분, 15시 15분, 16시 15분, 17시 15분, 18시 15분
1호차 기사님 연락처 : 0505-269-0001

수련관(15) - 돌다리LG주유소(18) - 중앙예식장 보원당 앞(20) - 삼육중고(현대자동차 건너편)(22) - 구리시청(23) - 함흥냉면 앞(24) - 덕현@우리은행(25) - 교문중학교 서점 앞(26) - 금호1차@정문(27) - 금호2차@와 동양@건너편 중간(28) - LG원양@29) - 대림한숲@정문(31) - 일성·동방@34) - 동서약국(36) - SK주유소 앞(38) - 수련관(44)

2호차(정규노선)

도평동·수택동 방향

출발시간 : 8시 15분, 9시 15분, 10시 15분, 11시 15분, 12시 15분, 15시 15분, 16시 15분, 17시 15분, 18시 15분
2호차 기사님 연락처 : 0505-270-0002

수련관(15) - 돌다리 부부한의원 앞(17) - 백병원 앞(19) - 남양시장 뽕 굽는 마을 앞(20) - 우리병원 SK텔레콤 앞(21) - 이불마트(22) - BYC(23) - 구리여중고 건너편 정류장 뒤(24) - 우림부동산(25) - 럭키@정문방향(26) - 상록@정문 맞은편(27) - 삼성·한일@28) - 대림영풍@29) - 구리여중고 토평마을 앞(32) - SK신일@33) - 검배주공@34) - 반석교회 건너편(36) - 주공@4,6단지 공원(39) - 주공@2,4단지(40) - 삼보@정문(42) - 수련관(44)

3호차(정규노선)

인창동 방향

출발시간 : 8시 15분, 9시 15분, 10시 15분, 11시 15분, 12시 15분, 14시 15분, 15시 15분, 16시 15분, 17시 15분, 18시 15분
3호차 기사님 연락처 : 0505-215-0003

수련관(15) - 홈플러스(16) - 두레유치원(17) - 주공@1단지후문(18) - 동구동사무소앞(20) - 금호아울림(21) - 한진그랑빌@22) - 구리문화원(24) - 인창건영@27) - 성원@28) - 동양@29) - 일신건영@30) - 삼성레미안@31) - 성원@후문(33) - 인창LG@34) - 코모닝@35) - (구)웨딩프라자 앞(37) - 배탈고개(38) - 현대@39) - 주공@1,3단지(41) - 삼보@정문(42) - 수련관(44)

변형노선(1)

인창동 노선

출발시간 : 13시 15분, 19시 15분

수련관(15) - 삼보@후문(17) - 주공@1단지후문(17) - 최춘마을(19) - 일신건영@20) - 성림 스포츠 앞(21) - 삼육중·고등학교(22) - 현대자동차 앞(24) - 세무서 앞(26) - 일성·동방@맞은편(28) - 한성@후문(29) - 하나@정문(30) - 한양@정문(31) - 외환은행(32) - 한일@후문(34) - 럭키@정문(34) - 우림@맞은편(36) - 구리여중·고(37) - 축협(39) - 대별부패(40) - 태성문고(43) - 수련관(45)

변형노선(2)

출발시간 : 14시 15분

수련관(15) - 토평사거리(20) - 구리여중(21) - 우림@22) - 상록@정문(24) - 삼성레미안·한일@25) - LG원양(27) - 대림한숲@28) - 한성@30) - 덕현@31) - 교문중(32) - 금호1차@34) - 금호2차·동양·신명@35) - 대림영풍(37) - 구5번중점(39) - 구리여중(40) - SK신일@42) - 검배주공@44) - 반석교회(45) - 미림·원일빌라(46) - 수련관(47)

변형노선(3)

떨기원 노선, 검배 노선

출발시간 : 19시 15분

수련관(15) - 패션아울렛(17) - 왕숙고 세차장(18) - 수택주공@ 정류장(19) - 뉴월드마트(토평주공@)(20) - 종로학원(21) - 구리여중고 맞은편(22) - 종합사회복지관(23) - 푸른주유소(24) - 삼성e-편한세상@25) - 토평마을 한일@26) - 한성3차@정문(27) - SK신일@28) - 백문초등학교앞(금호@)(29) - 구리경찰서 맞은편(30) - 도림초등학교 맞은편(정각사 입구 삼거리)(31) - 삼육중·고 맞은편(32) - 떨기원중문(35) - 구리향양대학교병원 맞은편(39) - 수련관(45)

구리시청소년수련관

경기도 구리시 건원대로 34번길 32-10

Tel. 031-553-7101~8 / Fax. 031-553-7109 / www.guriyouth.or.kr